初広告 オーベルグランディオ砂町水辺公園 4,480万円

東京メトロ東西線
「南砂町」駅徒歩19分

10階部分 南向き

84.88㎡ 3LDK+WIC+S(納戸)

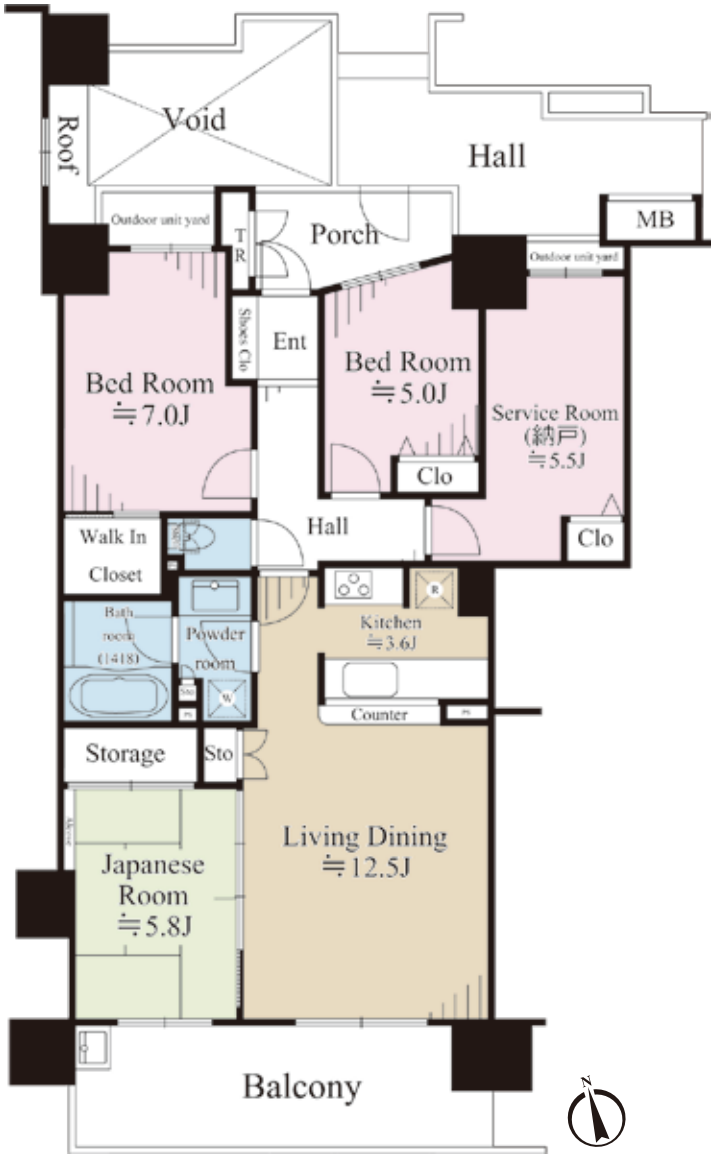

眺望

エントランス

エントランスホール

外観

◆LDK15帖以上 ◆バルコニー奥行き約2.0m
◆浴室乾燥換気冷暖房機 ◆低床ユニットバス
◆フラットフロア ◆TES温水式床暖房
◆24時間有人管理(夜間警備員)
◆24時間ゴミ出し可 ◆アウトフレーム設計 etc.

【共有施設】
◎ゲストルーム ◎パーティールーム
◎ビューラウンジ&ビューティーテラス
◎キッズクラブハウス etc.

南向き　浴室換気乾燥機　TVモニター付インターホン　宅配BOX　トランクルーム　オートロック　24時間有人管理　ペット可(規約有り)

●所在/江東区東砂6丁目●交通/東京メトロ東西線「南砂町」駅徒歩19分●専有面積/84.88㎡(25.67坪)※トランクルーム面積約0.66㎡含む●バルコニー面積/12.98㎡(3.92坪)●構造/RC造15階建10階部分●間取り/3LDK+WIC+S(納戸)●築年/平成17年6月●管理/全部委託・日勤●管理費/月額9,900円●修繕積立金/月額10,800円●町会費/月額200円●現況/居住中●引渡/相談●取引態様/仲介●物件番号/FS29613

※凡例(RC造…鉄筋コンクリート、SRC造…鉄骨鉄筋コンクリート、S造…鉄骨、S(N)…サービスルーム【納戸】、W(WIC)…ウォークインクローゼット、SIC…シューズインクローゼット)
広告制作中に成約となる場合があります。ご容赦下さい。図面と現況が異なる場合は現況優先となります。　広告有効期限　平成31年3月末日

TAISEI For a Lively World
大成建設グループ
大成有楽不動産販売
大成有楽不動産販売株式会社　本社　東京都中央区京橋3丁目13-1(有楽ビル)
国土交通大臣(9)第3394号　(一社)不動産協会会員　(一社)不動産流通経営協会会員　(公社)首都圏不動産公正取引協議会加盟

東陽町センター
フリーコール 0120-888-702
〒135-0016　東京都江東区東陽3-27-17(長谷川ビル1F)
【水曜定休/営業時間AM10:00~PM6:00】
いい家探せる ietan.jp イエタン

E-mail toyo-cho@yuraku.taisei.co.jp　TEL 03-5653-2811　FAX 03-5653-2700

充実した管理プランで
貸主様をしっかりサポート
賃貸物件
募集中
1室から1棟まで
※地域や物件によりお取扱いできない場合があります。