広告初掲載

mansion

アルス高輪フェアヒルズ

都営浅草線「高輪台」駅徒歩6分

都営三田線・東京メトロ南北線
「白金台」・「白金高輪」駅徒歩11分
JR山手線「品川」駅徒歩15分

外観

エントランス

エントランスホール

南東角部屋 66.11㎡・2LDK

■オートロック ■宅配BOX
■カウンターキッチン
（カウンター下に収納有り）
■浴室換気乾燥暖房機付
■3面鏡付の洗面台（収納有り）
■2面バルコニー＋
サービスバルコニー

SUUMOから
物件詳細が見られます
物件ページへアクセス!!

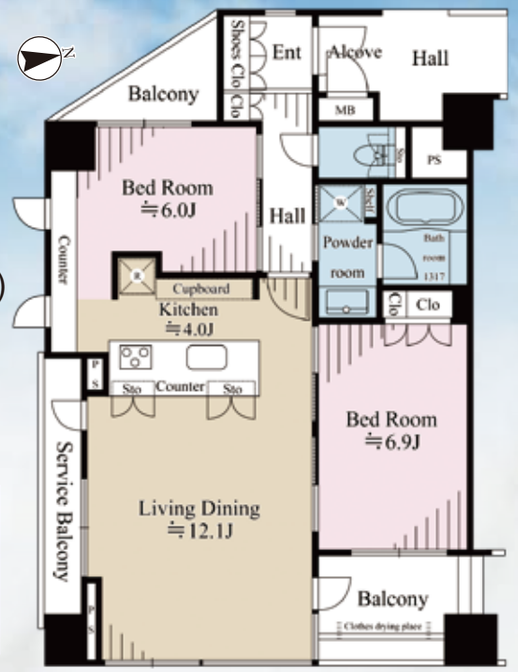

眺望

LDK

キッチン

洗面台

トイレ

浴室

港区高輪3丁目アドレス・4駅複数路線利用可能

価格**6,480**万円

【物件概要】■交通/都営浅草線「高輪台」駅徒歩6分■所在/港区高輪3-2-6■構造/SRC・RC造14階建3階部分■専有面積/66.11㎡（約19.99坪）■バルコニー面積/8.50㎡（約2.57坪）■サービスバルコニー面積/4.77㎡（約1.44坪）■アルコーブ/1.5㎡（約0.45坪）■間取り/2LDK■管理形態/全部委託■管理員/日勤■築年/2002年12月■管理費/月額12,400円■修繕積立金/月額9,260円■CATV接続料/月額735円■町内会費/月額160円■現況/居住中■引渡/相談■取引態様/媒介■物件番号/FW99079

※凡例（RC造…鉄筋コンクリート、SRC造…鉄骨鉄筋コンクリート、S造…鉄骨、S（N）…サービスルーム【納戸】、W（WIC）…ウォークインクローゼット、SIC…シューズインクローゼット）広告制作中に成約となる場合があります。ご容赦下さい。図面と現況が異なる場合は現況優先となります。　広告有効期限　令和2年1月末日

TAISEI
For a Lively World
大成建設グループ
大成有楽不動産販売
大成有楽不動産販売株式会社　本社　東京都中央区京橋3丁目13-1（有楽ビル）
国土交通大臣(9)第3394号（一社）不動産協会会員（一社）不動産流通経営協会会員（公社）首都圏不動産公正取引協議会加盟
E-mail mita-eig@yuraku.taisei.co.jp　TEL 03-6436-0211　FAX 03-6436-0212

三田センター
フリーコール 0120-974-211
〒108-0014　港区芝5-32-11（セブン三田ビル5F）
【火・水曜定休／営業時間AM10:00～PM6:00】

いい家探せる ietan.jp イエタン

売却物件 随時 募集中
私たちがスピーディーに対応させて頂きます!

購入物件らくらく検索
大成有楽ホームページトップページより ietan.jp
チラシ掲載の物件番号で物件情報にアクセス!
例）AA12345 検索

充実した管理プランで貸主様をしっかりサポート
賃貸物件 募集中
1室から1棟まで
※地域や物件によりお取扱いできない場合があります。