速報 成約御礼

このエリアの下記不動産が大成有楽でまたまた売れました

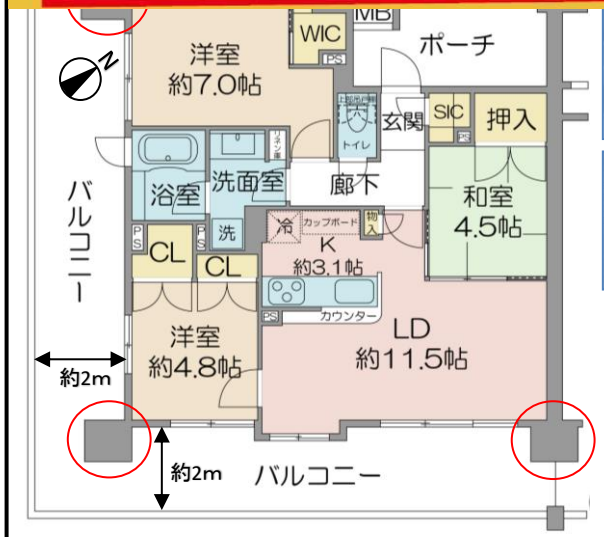

◎2023年度　京葉線幕張新駅開業予定
◎南東・南西角住戸
◎ＬＤから幕張新都心が見えます
◎キッチン
　対面式カウンター
　ＩＨクッキングヒーター
　ディスポーザ採用
◎主寝室にはウォークインクロゼット
◎窓付の浴室には浴室換気乾燥機付き
◎２面バルコニーは奥行き約2m
◎宅配ボックス

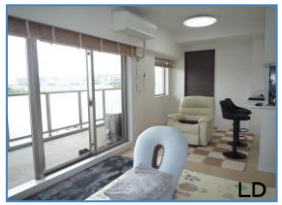

◎～近隣施設のご紹介～
●海浜幕張保育園まで約1,350m 徒歩約17分　●幕張西小学校まで約1,200m徒歩約15分　●幕張西中学校まで約1,100m徒歩約14分
●イオンモール幕張新都心約900m 約徒歩12分　●総合クリニックドクターランド幕張約1,000m 徒歩約13分　●浜田公園10m 徒歩約1分

分譲	名称	エスト・グランディール海浜幕張
		（　　階　）
建物	（住所表示）	千葉市美浜区浜田2-26
	所有権	
	面積	㎡
	共有持分:	／
	用途地域	（　準工業地域　）
	専有面積	（　壁芯　）　㎡（　坪　）
	ポーチ面積	㎡（　坪　）
	バルコニー	㎡（　坪　）
	間取り	（　3LDK　）1棟の総戸数（　37　戸　）
	構造	（　鉄筋コンクリート　造　10　階建　）
	建築	（　2007年5月　）
	分譲会社	（　株式会社東栄住宅　）
	施工会社	（　株式会社アゼル　）
	管理会社	（　日本ハウズイング株式会社　）
	管理形態	（　全部委託　）
	管理員	（　日勤　）
	管理費	（　月額　円　）
	修繕積立金	（　月額　円　）
	駐車場	（　月額　円　）
	インターネット使用料	（　月額　円　）
		円　）
		）
		）　エレベータ（　有　）
		）
		相談　）
考	角部屋	前面棟な

担当の
大井川です。

TAISEI
For a Lively World

大成建設グループ
大成有楽不動産販売
大成有楽不動産販売株式会社
国土交通大臣(9)第3394号　(一社)不動産協会会員
(一社)不動産流通経営協会会員　(公社)首都圏不動産公正取引協議会加盟

津田沼センター
〒275-0016　習志野市津田沼1丁目2－13OKﾋﾞﾙ 5F
☎ 047-493-0311
FAX　047-493-0453

このハウジングマップは概要紹介図です。図面と現況が異なる場合は現況優先となります。