速報 成約御礼

このエリアの下記不動産が大成有楽でまたまた売れました

コスモ２１ザ・ガーデンズフォート
階

東京都江東区東砂４－２４－３

16,065.57 ㎡
8,004 ／ 4,545,456
準工業地域)
壁芯) 80.04 ㎡ (約24.21 坪)
11.40 ㎡ (約3.4 坪)

3LDK) 1棟の総戸数 (583 戸)

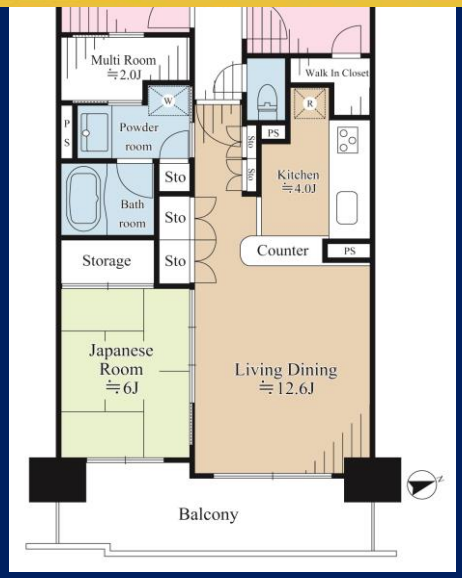

緑豊かな親水公園、仙台堀川公園に隣りあう総敷地面積約16,000㎡の中に、さらに木々の緑が映えわたる583戸のコスモ21ザ・ガーデンズフォートがあります。都心の便利さと自然との共生を実現させた大きな住空間です。品揃え豊富なスーパーや砂町銀座商店街も徒歩圏内ですから散策気分のお買い物も楽しみです。コスモ21ザ・ガーデンズフォートは、最寄り駅の都営新宿線大島駅から徒歩17分、鹿島建設施工で、竣工は2001年9月です。

複数路線利用可 / 大規模マンション / ウォークインクローゼット / カウンターキッチン / 浴室換気乾燥機 / TVモニター付インターホン / オートロック / 公園徒歩5分以内

大成有楽のマンション一戸建 安心サポートサービス

物	構造	(RC造・SRC造 14 階建)
	建築	(平成13年10月) 外装 ( )
	分譲会社	((株)リクルートコスモス、大栄総合開発(株)、鹿島建設(株))
	施工会社	(鹿島建設(株))
	管理会社	((株)東急コミュニティ)
	管理形態	(全部委託)
	管理員	(日勤)
	管理費	(月額 5,700 円)
	修繕積立金	(月額 20,700 円)
	その他	(月額 200 円)
	合計	(月額 26,600 円)
施設	駐車場	空あり (月額10,000円～18,000円)
		※平成30年10月20日現在
	給湯	(ガス給湯器)
	ガス	(都市ガス) エレベータ (あり)
引渡	現況	(居住中)
	期日	(相談)

その他費用内訳: ※町会費:200円

このハウジングマップは概要紹介図です。図面と現況が異なる場合は現況優先です。

TAISEI For a Lively World

大成建設グループ
大成有楽不動産販売
大成有楽不動産販売株式会社 本社 東京都中央区京橋3丁目13-1 有楽ビル
国土交通大臣(9)第3394号 (一社)不動産協会会員 (一社)不動産流通経営協会会員
(公社)首都圏不動産公正取引協議会加盟

東陽町センター
〒135-0016 江東区東陽3-27-17長谷川ビル 1F
☎ 03-5653-2811
FAX 03-5653-2700

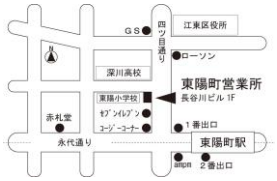

物件No. FQ31453					
取引態様 (媒介)					
資料作成	浅原	検印			